

\*様式3の3は両面にする必要はありません。

\*健診領域用 (様式3の3) には超音波専門医および超音波指導検査士の署名・捺印は不要です。

撮影技術と解剖

このページの番号	1 枚目	総画像数	18 枚	受験者氏名	神田 一郎
----------	------	------	------	-------	-------

\*用紙1枚に写真1枚 (1断面、2分割像の時は2断面) を貼付すること

[写真貼付欄] **写真の個人情報 (氏名、ID、生年月日)** は必ず削除するか、読み取れないように消去すること。  
※写真裏面に、受験者氏名・受験領域・抄録番号を付記し、はがれないように貼付すること。あるいは、電子画像をコピー&ペーストで貼り付けてもよい。



右季肋下斜走査

(超音波画像はフォーカスポイントを含め、提出願います)

[スケッチ記入欄]

※スケッチは手書きとする。鉛筆書き可。

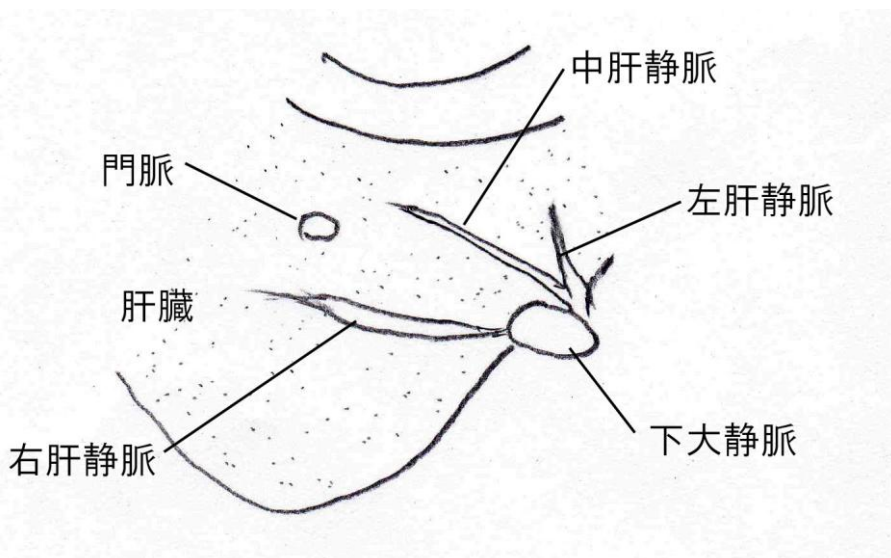

(シェーマの説明文は誤解を招かぬよう、タイプしています。提出書類のシェーマの説明文は手書きで記載願います。)

\*様式3の3は両面にする必要はありません。

\*健診領域用 (様式3の3) には超音波専門医および超音波指導検査士の署名・捺印は不要です。

撮影技術と解剖

このページの番号	2 枚目	総画像数	18 枚	受験者氏名	神田 一郎
----------	------	------	------	-------	-------

\*用紙1枚に写真1枚 (1断面、2分割像の時は2断面) を貼付すること

[写真貼付欄] **写真の個人情報 (氏名、ID、生年月日)** は必ず削除するか、読み取れないように消去すること。  
※写真裏面に、受験者氏名・受験領域・抄録番号を付記し、はがれないように貼付すること。あるいは、電子画像をコピー&ペーストで貼り付けてもよい。



正中季肋下横走査

(超音波画像はフォーカスポイントを含め、提出願います)

[スケッチ記入欄]

※スケッチは手書きとする。鉛筆書き可。

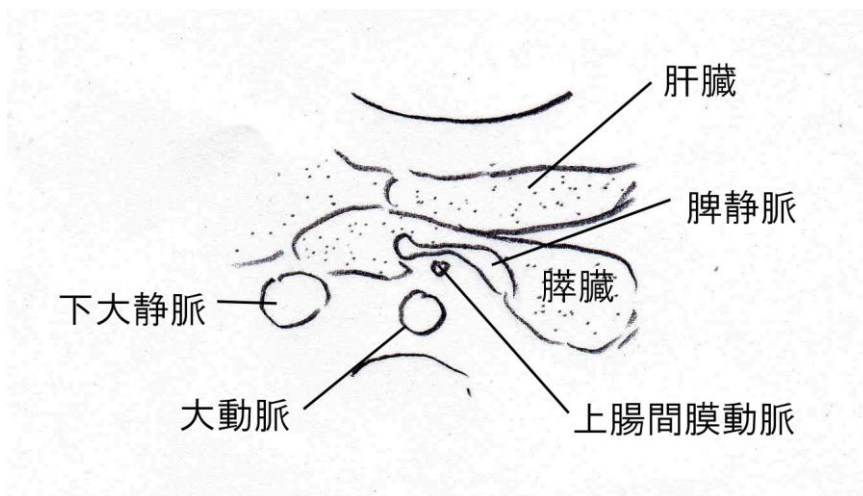

(シェーマの説明文は誤解を招かぬよう、タイプしています。提出書類のシェーマの説明文は手書きで記載願います。)